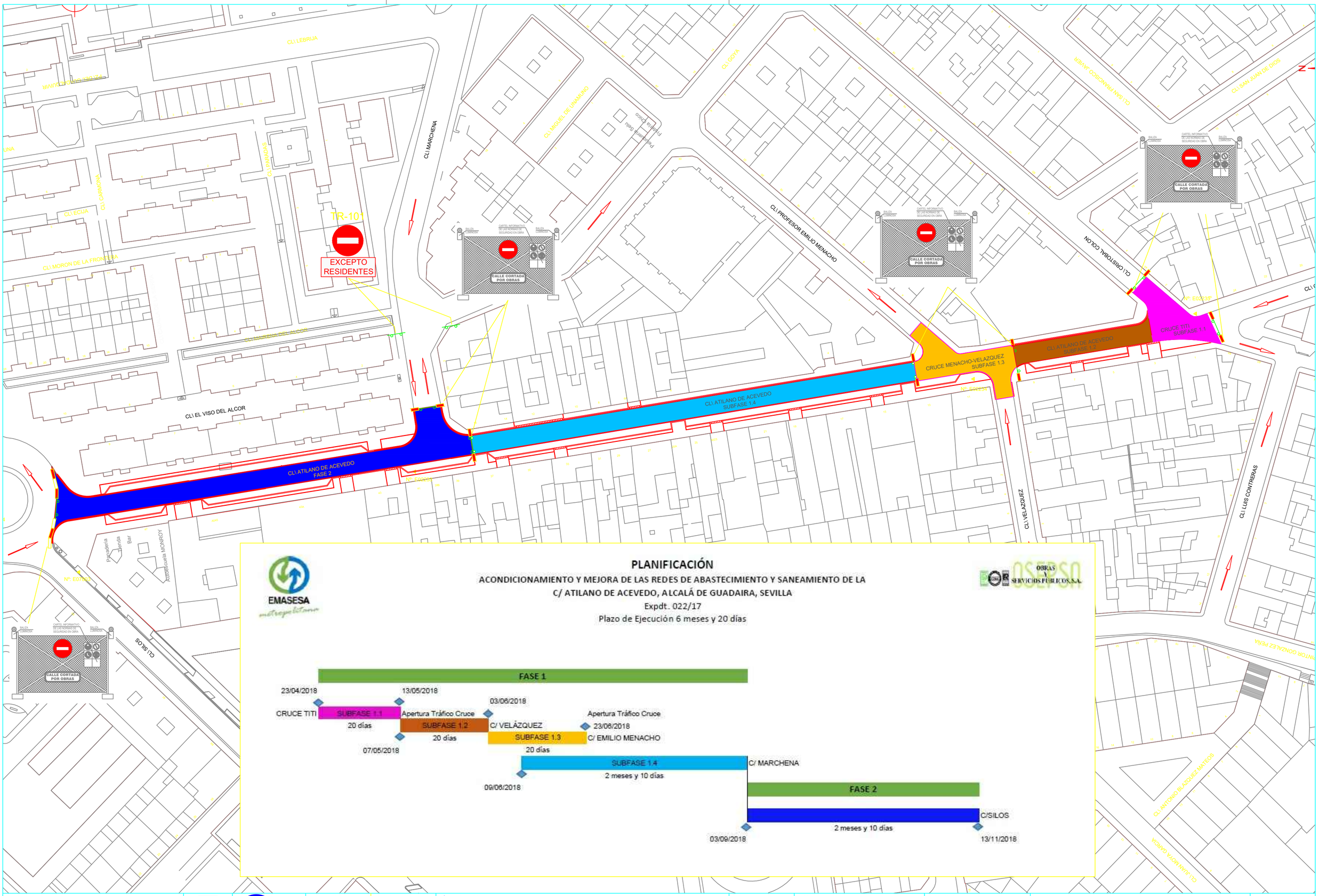

EMASESA metropolitana — EMPRESA METROPOLITANA DE ABASTECIMIENTO Y SANEAMIENTO DE AGUAS DE SEVILLA S.A.	ALCALÁ DE GUADAÍRA	VS INGENOVA	DELINEADO: VS INGENOVA	SUPERVISADO: Dª M. CAMELIA RUIZ VIOLA	TÍTULO DEL PROYECTO: PROYECTO DE ACONDICIONAMIENTO Y MEJORA DE LAS REDES DE ABASTECIMIENTO Y SANEAMIENTO DE LA C/ ATILANO DE ACEVEDO. ALCALÁ DE GUADAÍRA (SEVILLA)	FECHA: JULIO 2017	ESCALA: FORMATO ORIGINAL UNE A3	PROYECTO: 015/17 — EXPEDIENTE: 022/17	PLANO: FASES CALLE ATILANO — FICHERO DIGITAL: PLANIFICACION.dwg	HOJA DE