

CIRCUITO PROVINCIAL CAMPO A TRAVÉS

25 DE ENERO DE 2025

ALCALÁ DE GUADAÍRA

PUENTE DEL DRAGÓN

NORMATIVA Y HORARIOS



Alcalá + deporte



Ayuntamiento de
Alcalá de Guadaíra



Se
Diputación
Sevilla

ORGANIZAN:



Ayuntamiento de
Alcalá de Guadaíra
DEPORTES



COLABORA:



NOTA

- Respetar los horarios y estar con la debida antelación para la realización de la prueba.
- Usar los aseos cumpliendo los aforos y el protocolo de organización.
- Respeten y atiendan en todo momento las indicaciones del personal de organización.
- Utilizar las papeleras.
- Prohibido fumar.

Contamos con
su
colaboración

¡GRACIAS!

Alcalá
+ deporte

ORGANIZAN:



Ayuntamiento de
Alcalá de Guadaíra
DEPORTES



COLABORA:



HORARIOS Y VUELTAS

HORARIO	CATEGORÍA	GÉNERO	DISTANCIA	VUELTAS
10:30 H	SÉNIOR, MÁSTER A, MÁSTER B y MÁSTER C	M	8.000 M	4xB
11:20 H	SUB 18, SUB 20, SÉNIOR, MÁSTER A, MÁSTER B y MÁSTER C	F	4.000 M	2xB
11:45 h	SUB 18 y SUB 20	M	5.000 M	1xA + 2xB
12:10 H	SUB 16	M	3.000 M	1xA + 1xB
12:30 H	SUB 14	F	2.000 M	2xA
12:45 H	SUB 16	F	2.000 M	2xA
13:00 H	SUB 14	M	2.000 M	2xA
13:15 H	SUB 10	M	1.000 M	1xA
13:25 H	SUB 10	F	1.000 M	1xA
13:35 H	SUB 12	F	1.000 M	1xA
13:45 H	SUB 12	M	1.000 M	1xA

Alcalá + deporte

ORGANIZAN:



Ayuntamiento de
Alcalá de Guadaíra
DEPORTES



COLABORA:



CIRCUITO

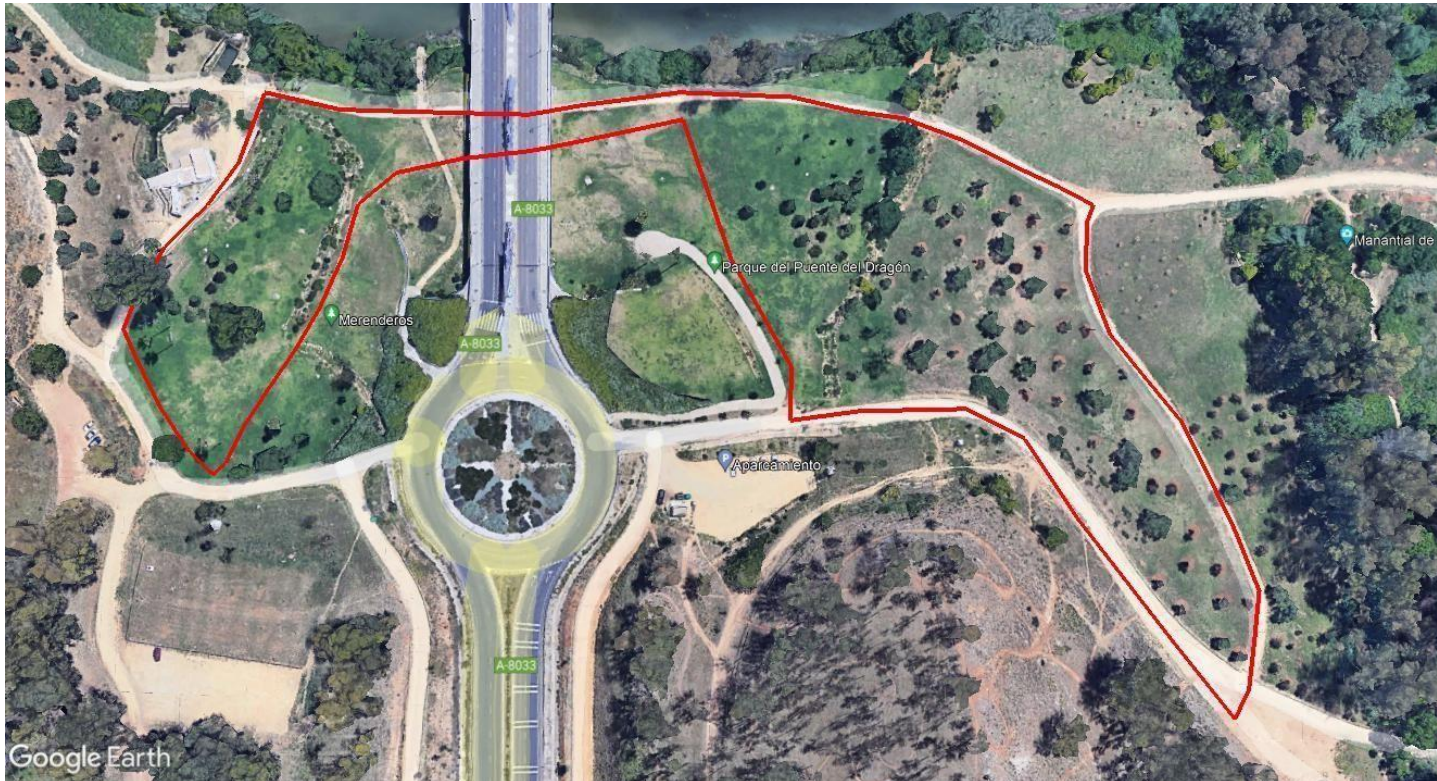

A = 1.000 metros

Alcalá + deporte

ORGANIZAN:



Ayuntamiento de
Alcalá de Guadaíra
DEPORTES



COLABORA:



CIRCUITO



B = 2.000 metros

Alcalá + deporte

ORGANIZAN:



Ayuntamiento de
Alcalá de Guadaíra
DEPORTES



COLABORA:



ENTREGA DE TROFEOS

HORARIO	CATEGORÍA	HORA ENTREGA DE TROFEOS
10:30 H	SÉNIOR, MÁSTER A, MÁSTER B y MÁSTER C	12:00
11:20 H	SUB 18, SUB 20, SÉNIOR, MÁSTER A, MÁSTER B y MÁSTER C	
11:45 H	SUB 18 y SUB 20	
12:10 H	SUB 16	13:55
12:30 H	SUB 14	
12:45 H	SUB 16	
13:00 H	SUB 14	
13:15 H	SUB 10	
13:25 H	SUB 10	
13:35 H	SUB 12	
13:45 H	SUB 12	

SUJETO A
MODIFICACIONE

Alcalá + deporte

ORGANIZAN:



Ayuntamiento de
Alcalá de Guadaíra
DEPORTES



COLABORA:



UBICACIONES



Parque del
Puente
del Dragón

Alcalá
+ deporte

ORGANIZAN:



Ayuntamiento de
Alcalá de Guadaíra
DEPORTES



COLABORA:



Ubicaciones II

- **Aparcamientos Bus:** Parking 1, junto al Teatro Auditorio Riberas del Guadaíra.
- **Parking Vehículos:** Rotonda Boca del Dragón (puente). Junto a los merenderos.
- **Organización y jueces:** Meta/Salida bajo el puente del dragón.
- **Servicio médico y WC químicos:** acceso por rotonda boca del dragón (ubi: torrondo).



ORGANIZAN:



Ayuntamiento de
Alcalá de Guadaíra
DEPORTES



COLABORA:



Inscripciones

La inscripción realizada por primera vez dará derecho a la participación en todas las jornadas sucesivas, otorgándose a cada corredor un dorsal único que deberá conservar hasta la finalización del circuito.

Para todas las categorías las inscripciones se formalizarán a través de la web:

<https://tusinscripciones.es/index.php/circuitos/circuito-provincial-campo-a-traves-diputacion-de-sevilla-2024-2025>

Teléfono de contacto: 662 10 33 35

Mail de contacto: jesusmariapalacioshernandez@gmail.com

El plazo máximo para poder participar en una jornada será las 14:00 del martes previo a la celebración de la misma, no admitiéndose ninguna más allá de este.

ORGANIZAN:



Ayuntamiento de
Alcalá de Guadaíra
DEPORTES



COLABORA:



RESPETA EL MEDIO

PUENTE DEL DRAGÓN – PARQUE OROMANA ALCALÁ DE GUADAÍRA



**LIMPIEZA
TAREA
DE
TOD@S**



Contamos con
su
colaboración

¡GRACIAS!

Alcalá  deporte