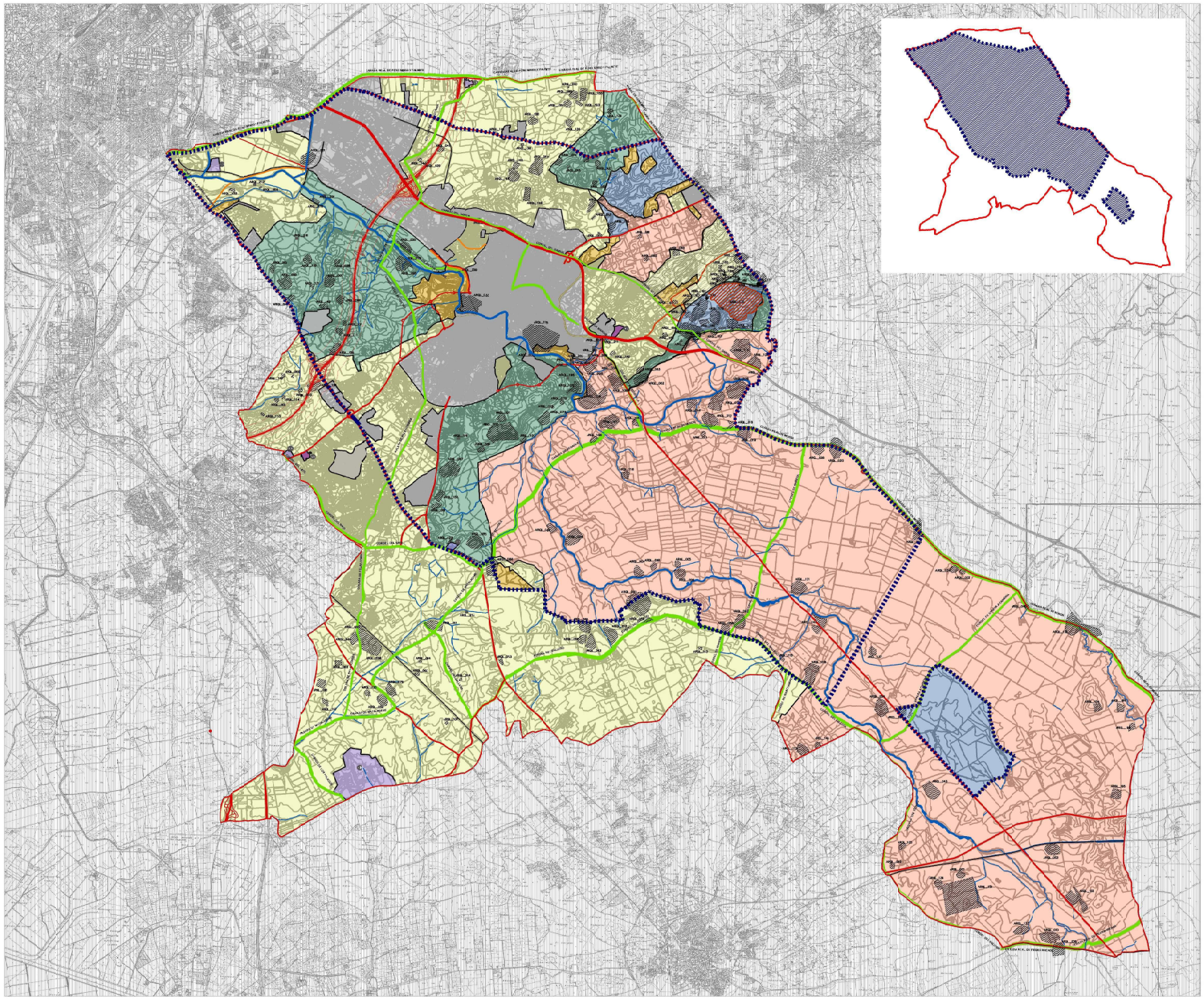

1. SUELO URBANO
2. SUELO URBANIZABLE
3. SUELO NO URBANIZABLE

3.1 SUELO NO URBANIZABLE DE ESPECIAL PROTECCIÓN POR LEGISLACIÓN ESPECÍFICA

- VÍAS PECUARIAS DESLINDADAS
- VÍAS PECUARIAS NO DESLINDADAS (ANCHURA INDICATIVA)
- ALTERNATIVA PARA TRAMO AFECTADO POR INNOVACIÓN PUNTUAL SUS-R2 "LA SILA"
- DOMINIO PÚBLICO HIDRÁULICO
- YACIMIENTO ARQUEOLÓGICO BIC (ARQ_115 Mesa de Santiago (S. Isidro-ARQ_03: Castilla)

3.2 SUELO NO URBANIZABLE DE ESPECIAL PROTECCIÓN POR PLANIFICACIÓN TERRITORIAL Y URBANÍSTICA

- SNU DE PTU INTERÉS AMBIENTAL
- SNU DE PTU INTERÉS FORESTAL RECREATIVO
- SNU DE PTU INTERÉS AGRARIO
- SNU DE PTU INTERÉS PAISAJÍSTICO
- YACIMIENTOS ARQUEOLÓGICOS NO BICS

ARQ_001Hipódromo de Sevilla
ARQ_002Arroyo de Rianes I
ARQ_003Arroyo de Rianes II
ARQ_004Arroyo de la Torrecilla
ARQ_005Arroyo del Lance
ARQ_006Arroyo Guadalete I
ARQ_007Arroyo Guadalete II
ARQ_008Arroyo Guadalete III
ARQ_009Arroyo San Julián I
ARQ_010Arroyo San Julián II
ARQ_011Cortijo Gallego
ARQ_012Guadalete I
ARQ_013Guadalete II
ARQ_014Cortijo Los Tres Algos
ARQ_015Cortijo Zorrilla de Pinos Hondos I
ARQ_016Cortijo Zorrilla de Pinos Hondos II
ARQ_017Cortijo Zorrilla
ARQ_018Cortijo de Abajo I
ARQ_019Cortijo de Abajo II
ARQ_020Cortijo de Abajo III
ARQ_021Cortijo de Abajo IV
ARQ_022Cortijo de Abajo V
ARQ_023Cortijo de Abajo VI
ARQ_024Cortijo de Abajo VII
ARQ_025Cortijo de Fray Gomez
ARQ_026Cortijo de Fray Gomez
ARQ_027Cortijo a Torrecilla
ARQ_028Cortijo de Lanzarote
ARQ_029Cortijo Chorrera
ARQ_030Cortijo de la Torrecilla
ARQ_031Cortijo Tardío
ARQ_032Cortijo de Gallegos
ARQ_033Cortijo de Fray Gomez I
ARQ_034Cortijo de Fray Gomez II
ARQ_035Cortijo Fray Gomez III
ARQ_036Cortijo de Fray Gomez Providencia
ARQ_037Cortijo Juzgar Lo
ARQ_038Cortijo Tomillo
ARQ_039Cortijo de Gabino
ARQ_040Cortijo de Cuarteros II
ARQ_041Cortijo de Mendoza
ARQ_042Cortijo de Mejías alto
ARQ_043Cortijo de Mejías alto
ARQ_044Cortijo de Mejías bajo
ARQ_045Cortijo de San Antón de Algarrobo
ARQ_046Cortijo de Tres Mesas I
ARQ_047Cortijo de Tres Mesas II
ARQ_048Cortijo Gallegos
ARQ_049Cortijo a Gilitos
ARQ_050Cortijo a Gilitos II
ARQ_051Cortijo a Chapera
ARQ_052Cortijo a Chapera II
ARQ_053Cara 24 Marzo
ARQ_054Arroyo de los Molinillos
ARQ_055Arroyo de los Molinillos I
ARQ_056Cn Alcantarilla
ARQ_057Cortijo Cuarteros
ARQ_058El Carmen
ARQ_059El Chico
ARQ_060Cortijo Cantarar
ARQ_061Cortijo Salvado
ARQ_062El Rincón I
ARQ_063El Rincón II
ARQ_064El Rincón III
ARQ_065Cortijo Gorrión
ARQ_066Cortijo nº 3
ARQ_067Cortijo nº 4
ARQ_068Cortijo Cuarteros
ARQ_069Arroyo de la Torrecilla I
ARQ_070Arroyo de la Torrecilla II
ARQ_071Arroyo de Mordo Nuevo I
ARQ_072Arroyo de Mordo Nuevo II
ARQ_073Arroyo de Mordo Nuevo III
ARQ_074Arroyo de Molino Pulido
ARQ_075Arroyo de Molino Pulido II
ARQ_076Arroyo de Molino Pulido Los Lobos
ARQ_077Arroyo de Molino Pulido Los Lobos II
ARQ_078Arroyo de Molino Pulido II
ARQ_079Arroyo de Zafra
ARQ_080Arroyo de Sotos
ARQ_081Arroyo de Sotos II
ARQ_082Arroyo la Arnoia
ARQ_083Arroyo la Arnoia-Las Lagunas
ARQ_084Arroyo el Pinillo I
ARQ_085Arroyo el Pinillo II
ARQ_086Arroyo el Tomillo
ARQ_087Arroyo el Tomillo II
ARQ_088Arroyo Tomillo III
ARQ_089Arroyo de las Piedras
ARQ_090Arroyo Hondo
ARQ_091Cortijo de las Mujas
ARQ_092Cortijo Jardín Madre Madre
ARQ_093La Dehesa
ARQ_094Cortijo Cuarteros
ARQ_095La Jarosa
ARQ_096La Pila
ARQ_097Cortijo Lirios
ARQ_098Cortijo de Jo Jaraquemada
ARQ_099Los Lobitos
ARQ_100Cortijo Sevilla
ARQ_101Cortijo Gallego
ARQ_102Arroyo de la Torrecilla I
ARQ_103Las Cuevas
ARQ_104Molino de Gonzalo II
ARQ_105Cortijo Cuarteros
ARQ_106Arroyo Hondo I
ARQ_107Molino de Alcalá
ARQ_108Cortijo Sur
ARQ_109Molino Hundido I
ARQ_110Cortijo Cuarteros
ARQ_111Cortijo de Mirabal
ARQ_112Cortijo de los Guilleros
ARQ_113Cortijo de Cuarteros
ARQ_114Huerta de Cejudo
ARQ_115Huerta de Cejudo
ARQ_116Molino de la Torrecilla de la Torrecilla
ARQ_117Cortijo Aguilar
ARQ_118Cortijo del Cerrito
ARQ_119Cortijo Cuarteros del Cerrito
ARQ_120Cortijo Cuarteros de Gabino
ARQ_121Cortijo Tomillo
ARQ_122Cortijo Abril II
ARQ_123Huerta de la Sandrilla
ARQ_124Tomillo II
ARQ_125Tripaquemada
ARQ_126Cortijo Cuarteros Santa Jerónima
ARQ_127Colonia Santa Ana
ARQ_128Gilitos
ARQ_129Cortijo Nuevo
ARQ_130Cortijo
ARQ_131Molino de Brugallo
ARQ_132Molino de Cejudo
ARQ_133Cuarteros II
ARQ_134Cuarteros I
ARQ_135Cuarteros II
ARQ_136Cuarteros III
ARQ_137Cortijo Juan del Garrido
ARQ_138Cortijo Juan del Arco
ARQ_139Molino
ARQ_140Cortijo Mesías
ARQ_141Cortijo Cuarteros
ARQ_142Molino de Zorrilla I
ARQ_143Molino Hondo
ARQ_144Cortijo de Apolinar I
ARQ_145Cortijo de Jaquemada
ARQ_146Cortijo de Jaquemada
ARQ_147Cortijo de los Cortines
ARQ_148Cortijo El Juguete
ARQ_149Cuarteros
ARQ_150Cuarteros II
ARQ_151Cortijo Gallego
ARQ_152Cortijo Cuarteros
ARQ_153Molino de Zorrilla I
ARQ_154Molino de Cejudo
ARQ_155Molino de Cejudo
ARQ_156Cortijo de la Unión
ARQ_157Cortijo de Jaquemada
ARQ_158Huerta de Cejudo
ARQ_159Cortijo de Cejudo I
ARQ_160Cortijo de Cejudo II
ARQ_161Cortijo de Cejudo
ARQ_162Cortijo de los Cortines
ARQ_163Cortijo de la Cruz
ARQ_164Cortijo de la Cruz II
ARQ_165Cortijo de la Piedad
ARQ_166Cortijo de Apolinar
ARQ_167Cortijo de la Dehesa
ARQ_168Cortijo de Cuarteros
ARQ_169Molino la Rosa
ARQ_170Cortijo de los Cuarteros I
ARQ_171Cortijo de los Cuarteros II
ARQ_172Cortijo de la Luisa I
ARQ_173Cortijo Gallego del Tardío
ARQ_174Cortijo Cuarteros
ARQ_175Cortijo Cuarteros II
ARQ_176Cortijo de Gracia
ARQ_177Molino de Chorrero
ARQ_178Molino de Chorrero II
ARQ_179Molino de Cejudo
ARQ_180Molino de Cejudo II
ARQ_181Molino de Cejudo
ARQ_182Cortijo Gallego del Tardío
ARQ_183Cortijo Cuarteros
ARQ_184Cortijo Cuarteros II
ARQ_185Cortijo de Gracia
ARQ_186Molino de Cejudo
ARQ_187Molino de Cejudo
ARQ_188Molino de Pingüillo
ARQ_189Molino de Pingüillo
ARQ_190Molino de Cejudo
ARQ_191Molino de Cejudo
ARQ_192Molino de Tragaderas
ARQ_193Cortijo Cuarteros
ARQ_194Molino de Zorrilla I
ARQ_195Gorgonda

- ZONA ARQUEOLÓGICA DE "EL SANDIL"

3.3 SUELO NO URBANIZABLE DE CARÁCTER RURAL O NATURAL

SISTEMAS GENERALES EN SNU

- SISTEMA GENERAL DE INFRAESTRUCTURAS Y SERVICIOS
  1. EN BASE DE RESIDUOS
  2. SUBESTACIÓN
  3. PARQUE DE BOMBEROS
  4. CEMENTERIO
  5. CEMENTERIO DEPORTIVO
- SISTEMA GENERAL DE EQUIPAMIENTOS
  1. SANATORIO "EL SMILLAR"
  2. CIUDAD DE LAS ARTES DE ESTE
- SISTEMA GENERAL DE DEFENSA
- SISTEMA GENERAL viario
- SISTEMA GENERAL FERROVIARIO

4. DETERMINACIONES GRÁFICAS

- ZONA DE TÉRMINO MUNICIPAL
- ZONA DE CAUTELA SE-49 (POTAUS)
- ZONA DE LÍMITE DE EDIFICACIÓN Y MEDICIÓN SE-40
- ZONA DE SERVIDUMBRE SE-40
- ZONA DE DOMINIO PÚBLICO SE-46
- PROHIBICIÓN INSTALACIONES GENERACIÓN ENERGÍA SOLAR

Cód. Validación: 7CZAQZ76KZZSM556DD9AYJQK3 | Verificación: https://ciudadalcala.sedelectronica.es/
Documento firmado electrónicamente desde la plataforma esPublico Gestiona | Página 3 de 3

Ayuntamiento de Alcalá de Guadaira

EXPTE. 3291/2018-UMP

MODIFICACION PUNTUAL DEL PCOU PARA LA REGULACION DE LA IMPLANTACION DE INSTALACIONES DE GENERACION DE ENERGIA SOLAR

Escala - 1:50.000 (Imprimir en A1)

CLASIFICACION DEL SUELO - PLANO OE.01 ESTADO MODIFICACO

0.1